



Catalogue de documentation et produits

# Nos dépliants et brochures



## Triptyque Croix Bleue

0.20€ l'unité

Nouveau



## réglette de sensibilisation 3 volets - alcool

0.20€ l'unité

Nouveau



## réglette de sensibilisation 3 volets - drogues

0.20€ l'unité

Nouveau



## Triptyque Croix Bleue - Entourage/co-dépendance

0.20€ l'unité

Nouveau



## Triptyque Croix Bleue - Info addicto

0.20€ l'unité

Nouveau

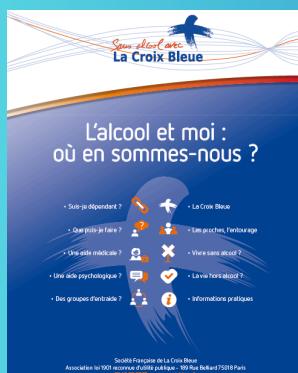

## Brochure "alcool et moi"

0.20€ l'unité



## Brochure "du sans au hors alcool"

0.30€ l'unité



## Livret de présentation de La Croix Bleue

0.50€ l'unité



## Nos affiches



## Affiche Croix Bleue "Addictions"

format A4 : 0.30€ l'unité  
format A3 : 0,50€ l'unité

**Nouveau**

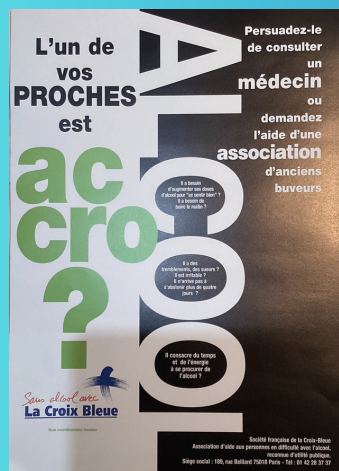

## Affiche A3 Croix Bleue "Accro"

0.20€ l'unité

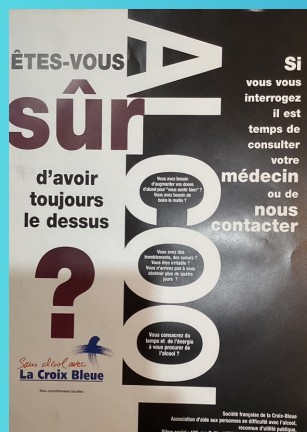

## Affiche A2 Croix Bleue "Êtes-vous sûr ?"

0.20€ l'unité

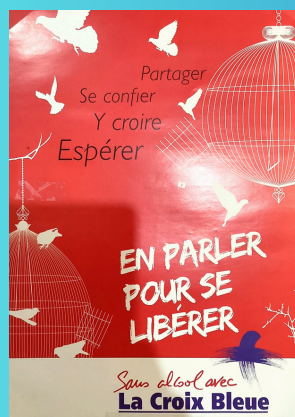

## Affiche A3 Croix Bleue "En parler pour"

0.20€ l'unité



Affiche A2 “en parler plus”

0.20€ l'unité



Affiche A3 CAMERUP

0.20€ l'unité

# Revue et livres



revue trimestrielle “ Le Libérateur”

4€ l'unité



revue annuelle “ Les dossier de la Croix Bleue”

4€ l'unité



Magazine CAMERUP - Partenariat

2€ l'unité



*Jusqu'à la lie* - Jean-Louis Le Moigne  
selon le stock disponible

10€ l'unité

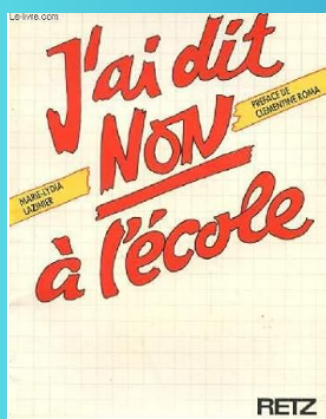

*J'ai dit non à l'école* - Marie-Lydia Lazinier  
selon le stock disponible

3€ l'unité

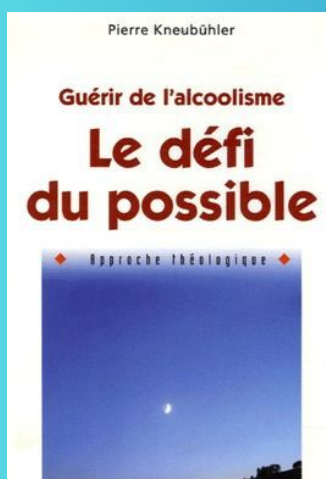

*Le défi du possible, guérir de l'alcoolisme* -  
Pierre Kneubühlér  
selon le stock disponible

15€ l'unité

# Les outils du responsable

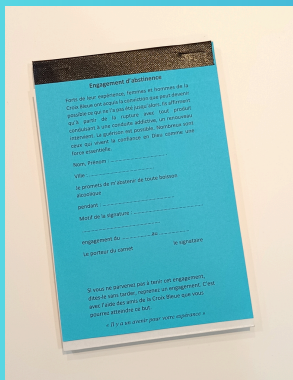

*carnet d'engagement / carnet de membre actif*

6€ l'unité



*carte de membre*

0,10€ l'unité



*carnet de chants*

8€ l'unité



*pins Croix Bleue*

8,50€ l'unité



# Divers

(si disponible en stock)



Carte postale Croix Bleue

0,50€ l'unité



Porte CD/DVD

1€ l'unité



Porte-clés Congrès 2015

0,50€ l'unité



Porte-documents Congrès de Monbéliard 2004

1€ l'unité

**Vous pouvez passer commande via l'espace membre  
de notre site internet ou en contactant le siège.**



**Siège** : 189 rue Bélliard 75018 Paris  
01.42.28.37.37 / 07.76.35.85.30  
[cbsiege@croixbleue.fr](mailto:cbsiege@croixbleue.fr)  
[www.croixbleue.fr](http://www.croixbleue.fr)